寺泊コミュニティだより

2021. 3.19　№15
寺泊コミュニティ推進協議会
広報委員会（コミセン事務局）
TEL：0256-97-3155
FAX：0256-98-2205
E-mail:teradomari-com@plum.plala.or.jp

スポーツ・文化部会 主催
第２回寺泊コミュニティフォトコンテストを開催しました

「身近な～寺泊の宝～」をテーマに、昨年に引き続きフォトコンテストを開催しました。寺泊コミセン来館者による人気投票による選考も、今回初めて取り入れました。

全８０作品の応募から１６点の入賞作品が選ばれ、９５票の投票から「みんなの宝で賞」も決定しました！皆さんの身近な寺泊の宝をこれからも大切になさってくださいね♪

最優秀賞

『精霊送り』　河合 潤一さん

【優秀賞】

『水溜りのリフレ』宮村 和弥さん

【みんなの宝で賞】人気投票トップ

『爺ちゃん待ってー！』池浦 市郎さん

【寺泊コミュニティ推進協議会長賞】

『日没前に GoTo 漁場』小林 智秋さん

入選
（12 作品）

『名瀑　野積浜滝』

『農家の嫁の感染症予防対策』

『地蔵様祭りの朝』

『野積の夕暮れ』

『夏の終り』

『町の宝(未来に向って進め)』

『釣果：フグ三匹』

『青空と夕焼け』

『連弾』

『農家に感謝』

『寺泊の自然と海』

『畑から見えた夕日』

コミセンロビー作品集

団体および個人の方々から、たくさんの作品を展示していただきました。

本山　和田さん

一里塚　倉井さん

下桐　佐藤さん

大河津書道クラブの皆さん

懐かしの写真

坂井町　外山さん

おおこうづ保育園 ひまわり組の皆さん

引岡　小林さん

不定期コラム③　ＪＲ越後線・寺泊駅が熱い！！

最近、寺泊駅周辺で電車を撮影している方を見かけます。実は、鉄道ファンにとって越後線は注目の路線なのです。JR 東日本内で 115 系電車が走っているのはここだけ、しかも７種類のカラー電車が走っています。３月のダイヤ改正で 115 系電車は新型車両に代わる予定でしたが、少し延長されたようです。鉄道ファンでなくとも、写真に残しておきたいものです。

また、寺泊駅から新潟方面に出発してすぐのところに、踏切が 50m毎に３箇所あり、同一路線で全国的に大変珍しいのだそうです。そして、県道と市道の道路がアルファベットの「Z」形をして、串刺し状に路線が走っています。これも珍しいとのこと。

さらに、越後交通長岡線（通称：長鐵）は昭和 50 年３月に廃線。当時は全国唯一国鉄と私鉄が平面交差し、線路を共有していました。今でも寺泊駅の周辺には線路跡が残る場所があり、寺泊駅ではマップを作り散策コースを案内しています。

（話題提供：小林勝則さん、記：星）

【退任のご挨拶】

都合により、令和3年３月 31 日付で退職することにいたしました。

在籍中は多くの地域の方々と出会い、たくさん学ばせていただき貴重な日々を過ごさせていただきました。

4月からは一地域住民となりますが、どこかでお会いできることを楽しみにしています。

3年間、お世話になり本当にありがとうございました。

前田　髙伸
本田　　梓

check 寺泊コミセンのホームページをチェック

URL
http://teradomari-com.moo.jp/index.html

寺泊コミセン　検索

↑寺泊コミセンHPのQRコードです。

コミセンの事業や地域で活動している団体や人を紹介していきます。
カラー版はホームページをご覧ください。

令和2年　なんとかできた
コロナ禍での1年間の活動報告

12月～3月

【健康・福祉部会】
男だけの健康講座（全５回）
回数をこなすごとに皆さんの
腕前がアップしていくのが
わかりました♬
頼もしかったです！

自動体温測定器を
設置しました。
来館の際はご活用
ください。

新型コロナウイルスと同時に幕明けした
令和２年度…直後に感染拡大防止のため
コミセン施設は臨時休館になりました。
多くの皆様にご迷惑をおかけしました。
臨時休館期間：4/2～5/10

【健康・福祉部会】
子育て支援事業
おやこスキンシップ体操
親子６組 12 名の参加で
皆さんとても楽しんで
体操しました♬

11/26

【まちづくり部会】
第３回クリーン作戦in敦ケ曽根
早朝にも関わらず 26 名の方が
参加してくださいました。
推定 150 ㎏のゴミを
回収しました。

11/7

２月下旬に
和室研修室Ａ・Ｂ
ふれあいルームの
畳を張り替えました
ぜひご利用ください

≪和室研修室A・B≫

≪ふれあいルーム≫

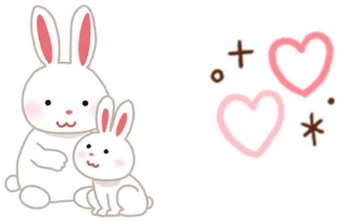

【スポーツ・文化部会】
てらスポ！主催
てらスポ！ウオーキング
約 400 名が参加！大河津小学校の
児童の皆さんと、いやしの郷から
山ノ脇地区までを歩きました♪

9/20

【まちづくり部会】
新型コロナウイルス感染
防止対策を行いながら部会を
開催しました。

7/15

10~11月

【スポーツ・文化部会】
第２回寺泊コミュニティ
フォトコンテスト
オンライン会議を駆使し
個別プチ表彰式等で対応する事で
無事開催することが出来ました！

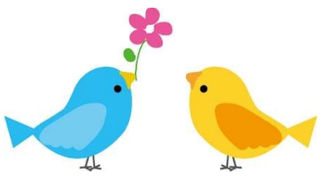

9/18

【健康・福祉部会】
第２回部会の様子。
実施する事業の打合せ
など、有意義な
時間でした。

8/22

【健康・福祉部会】
子ども向け何でもチャレンジ教室
星空かんそく会
たくさんの子ども達が参加して
月のクレーターや土星を
見ることができました。